Spain Property Portal

3 **спальная комната городская тюрьма продается в** Guardamar del Segura, Alicante

185.000€

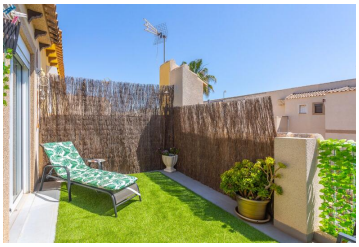

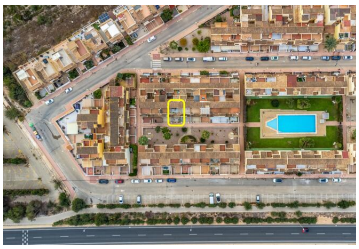

Мы представляем прекрасную возможность в урбанизации Гуардамар-дель-Сегура.

Этот коттедж с 4 спальнями является отличным домом для постоянного проживания или отдыха, а также может стать инвестицией.

Двухквартирный дом состоит из 4 современно обставленных спален, 2 ванных комнат, гостиной-столовой, открытой кухни и 3 террас.

Дом полностью отремонтирован, обновлена сантехника, установлена система кондиционирования, установлены фильтры для воды.

Дом продается полностью меблированным.

В урбанизации есть общественный бассейн.

Расстояние до пляжа всего 10 минут пешком.

Пожалуйста, не стесняйтесь обращаться к нам для получения дополнительной информации об этом объекте недвижимости.

- 3 спальни
- 2 ванные комнаты
- 80m² Размер сборки
- Бассейн

Недвижимость продается Sunland

www.spainpropertyportal.com/ru/