Spain Property Portal

3 **спальная комната вилла продается в** Orihuela Costa, Alicante

499.900€

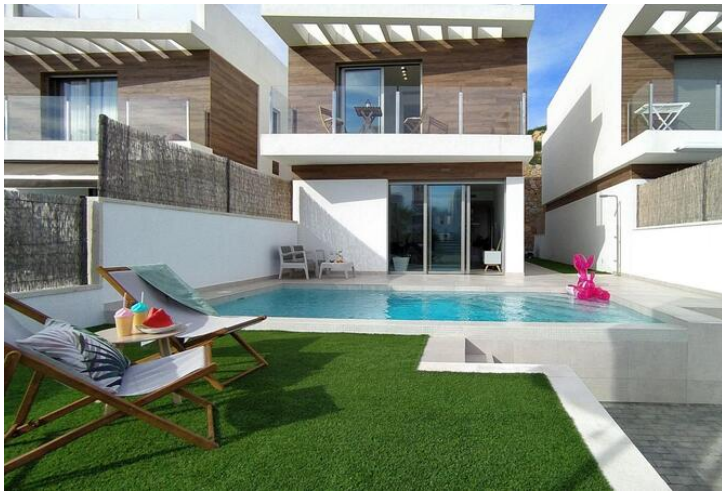

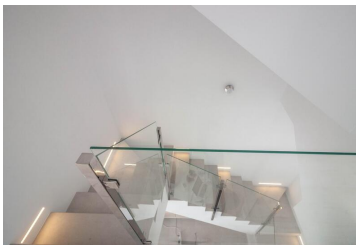

СОВРЕМЕННЫЕ ВИЛЛЫ-НОВОСТРОЙКИ В ВИЛЬЯМАРТИНЕ

Новые виллы в двух вариантах на выбор: 1 или 2 этажа. Все они имеют 3 спальни и 2 или 3 ванные комнаты, частный бассейн, парковку на территории участка и частный солярий.

Участок огорожен по периметру и имеет ворота для въезда автомобилей и пешеходов.

Площадь участка разделена между парковочной зоной, отделанной печатным бетоном, газоном и мощеной площадкой с тем же покрытием, что и внутри.

Во внутренней отделке установлена бронированная входная дверь повышенной безопасности. Межкомнатные двери и шкафы-купе покрыты лаком белого цвета.

На кухне - мебель белого цвета и кварцевая столешница, цвет которой совпадает с цветом пола в доме.

В ванных комнатах установлены душевые поддоны и встроенные стеклянные перегородки, а также мебель для ванной комнаты и настенное сантехническое оборудование.

На вилле предусмотрена предварительная установка канального кондиционера.

Эти фантастические объекты расположены недалеко от площади Villamartin Plaza и поля для гольфа Villamartin, где вы найдете многочисленные бары и рестораны, супермаркеты, банки, стоянку такси и

- 3 спальни
- 4 ванные комнаты
- 185m² Размер сборки
- 240m² Размер участка
- Бассейн

Недвижимость продается Sunland

www.spainpropertyportal.com/ru/