Spain Property Portal

2 **спальная комната квартира продается в** Pilar de la Horadada, Alicante

215.000€

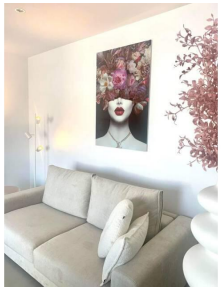

НОВЫЙ ЖИЛОЙ КОМПЛЕКС В ПИЛАР-ДЕ-ЛА-ОРАДАДА

Новый жилой комплекс с апартаментами и пентхаусами в Пилар-де-ла-Орадада.

Квартиры на первом и среднем этажах с большими террасами и пентхаусы на верхних этажах с частными соляриями.

Современная недвижимость с 2 и 3 спальнями, 2 ванными комнатами, кухней открытого плана и просторной гостиной, встроенными шкафами. В каждом доме есть парковочное место и кладовая.

Все под рукой, чтобы вы могли наслаждаться отличным расположением.

Пилар де ла Орадада - типичная испанская деревня в самой южной части Коста Бланки.

На большой главной улице расположены супермаркеты, множество магазинов, ресторанов и баров, а также несколько прекрасных площадей.

Прекрасные пляжи Торре-де-ла-Орадада и Миль-Пальмерас с набережной из мелкого песка находятся всего в 5 минутах езды.

Аэропорты Коррера (Мурсия) и Аликанте находятся соответственно в 40 и 55 минутах езды.

2 спальни | 2 ванные комнаты | 64m² Размер сборки
Бассейн

Недвижимость продается Vivacosta

www.spainpropertyportal.com/ru/