Spain Property Portal

2 **спальная комната вилла продается в** Torrevieja, Alicante

229.000€

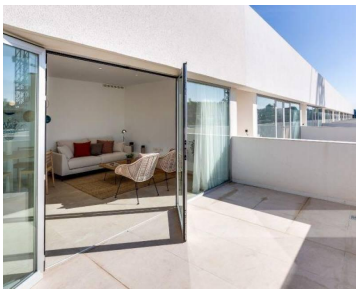

ЖИЛОЕ НОВОЕ СТРОИТЕЛЬСТВО В LOS BALCONES (ТОРРЕВЬЕХА)

Фантастический новый проект строительства 67 квартир с 2 и 3 спальнями, на первом этаже с садом, 1-м этаже с солярием или дуплекс.

Проект расположен в популярном жилом районе Лос Балконес, недалеко от Торревьехи, с легким доступом ко всем необходимым услугам, недалеко от нескольких полей для гольфа, пляжа и больницы.

Квартиры продаются с 1 парковочным местом в подвале и кладовой;

Места общего пользования оборудованы потрясающим пейзажным бассейном площадью 200 м2 с внутренним освещением, садами с ароматическими растениями, детской зоной и джакузи.

Торревьеха — город с широким спектром отдыха и гастрономии, великолепными песчаными пляжами, мягким климатом, всего в 42 км от аэропорта Аликанте и жизнью круглый год.

- 2 спальни
- 2 ванные комнаты
- 89m² Размер сборки
- 36m² Размер участка
- Бассейн

Недвижимость продается Vivacosta

www.spainpropertyportal.com/ru/