4 slaapkamer Landhuis Te koop in Catral, Alicante

513.000€

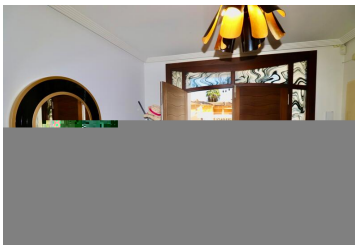
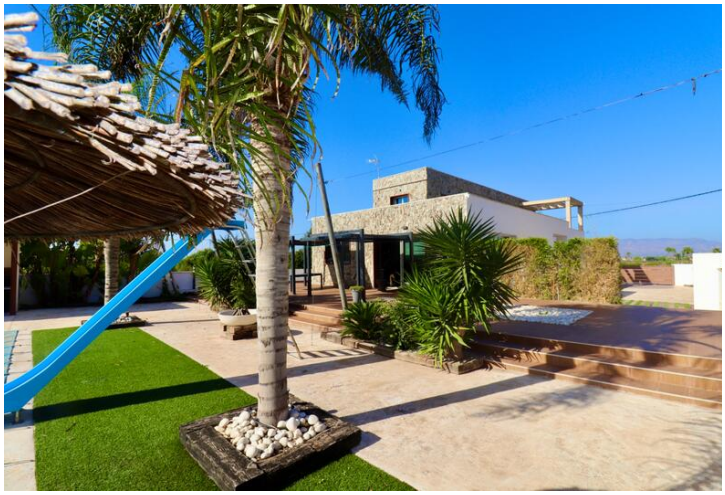
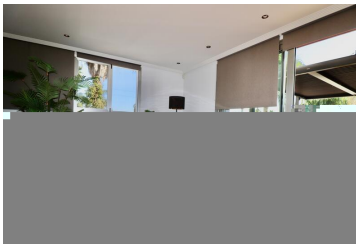
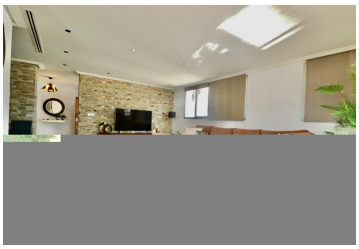

Prachtige moderne villa van 350 m², verdeeld over 2 verdiepingen, gelegen in de rustige omgeving van Catral. Deze woning biedt alles wat u nodig heeft voor een luxueuze levensstijl in Spanje.Hoogtepunten van de Woning:- Slaapkamers en Badkamers: 4 ruime tweepersoonsslaapkamers en 3 moderne badkamers.- Woonruimte: Een indrukwekkende en lichte woonkamer van maar liefst 66 m².- Keuken: Een grote Amerikaanse keuken van 30 m², perfect voor culinaire avonturen.

Buitengebied:De volgroeide tuin biedt een overvloed aan buitenruimte om te genieten van het Spaanse buitenleven. Ontspan op de verschillende terrassen en loungeplekken rondom het privézwembad van 4x9 m. Geniet van de barbecuezone met 250 m² aan terrassen.

Afwerking en Extra's:Deze woning is afgewerkt tot een zeer hoge standaard met aluminium ramen, elektrische rolluiken, een alarmsysteem binnen en buiten, en airconditioning. Daarnaast beschikt het over een waterrecyclingsysteem voor de irrigatie van de tuin via druppelbevloeiing.

Locatie:Catral is een charmant stadje in de Valenciaanse Gemeenschap, gelegen in het zuiden van de provincie Alicante, in de regio Vega Baja del Segura. Met 8.105 inwoners biedt Catral alles wat u nodig heeft voor een comfortabel leven in Spanje. De luchthaven en de stranden met blauwe vlag van Guardamar en La Marina zijn slechts 20 minuten rijden. In Catral vindt u scholen, winkels, supermarkten, bars, restaurants, kappers, tandartsen, en artsen.

Deze villa is de perfecte combinatie van modern comfort en een idyllische locatie. Mis deze kans niet om uw droomhuis in Spanje te bezitten!

Heeft u vragen of wilt u een bezichtiging plannen? Neem gerust contact met ons op!

- 4 slaapkamers
- 3 badkamers
- 350m² Bouwgrootte
- 10.800m² Perceelgrootte
- Zwembad

Onroerend goed op de markt gebracht door Sunland

www.spainpropertyportal.com/nl/