Spain Property Portal

4 chambre Villa à vendre dans Fuengirola, Málaga

3.960.000€

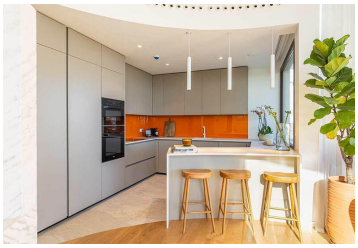

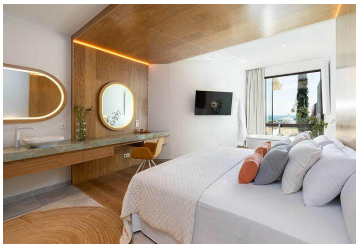

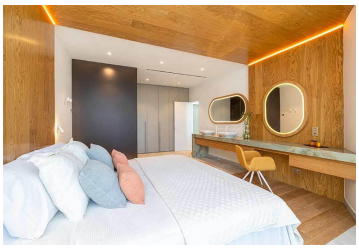

Niché dans la zone prestigieuse d'El Higueron, Fuengirola, Malaga, cette villa nouvellement construite incarne le luxe et la commodité modernes. Étendue à 400,32m2 d'espace bâti, cette propriété offre un mélange harmonieux de design contemporain et de vie fonctionnelle. Avec quatre chambres spacieuses et quatre salles de bains bien aménagées, il est parfaitement adapté pour les familles ou ceux qui apprécient l'espace de vie. La villa est encore améliorée par une terrasse privée de 95.99m2, offrant un cadre idéal pour la détente et le divertissement en plein air.

La villa dispose d'une gamme de fonctionnalités haut de gamme conçues pour élever l'expérience de vie. La piscine privée et le jardin créent une oasis sereine, tandis que le solarium et la terrasse découverte offrent une vue panoramique sur les montagnes environnantes et le paysage urbain. Pour ceux qui jouissent d'un style de vie actif, la propriété comprend une salle de sport, un court de tennis/paddle et l'accès à un SPA. L'inclusion du chauffage au sol dans l'ensemble, de la climatisation individuelle et d'une cheminée assure un confort permanent.

La sécurité et la commodité sont primordiales dans cette communauté fermée, qui bénéficie d'un service 24 heures sur 24, de caméras de surveillance et d'un système d'entrée vidéo. La villa dispose également d'un garage privé, d'un ascenseur et d'un portier, ce qui la rend à la fois sécurisée et accessible. Les équipements supplémentaires comprennent une cave à vin, une salle de stockage et un espace barbecue, répondant à une variété de besoins de style de vie. La propriété est équipée de commodités technologiques modernes telles que la télévision par satellite, Wi-Fi et un système d'alarme.

Située à proximité d'une gamme d'équipements, y compris des magasins, restaurants, écoles et terrains de jeux, cette villa offre l'équilibre parfait de tranquillité et d'accessibilité. Sa proximité avec la mer et la plage renforce encore son attrait, en faisant un excellent choix pour ceux qui recherchent une maison luxueuse mais pratique dans un excellent

- 4 chambres
- 4 salles de bains
- 400m² Taille de construction
- 652m² Taille de la parcelle
- Piscine