Spain Property Portal

2 chaambar eMi sha oe bnnmsd Vsl àaà v l ecaàaTj hs, adAe

t 130333.

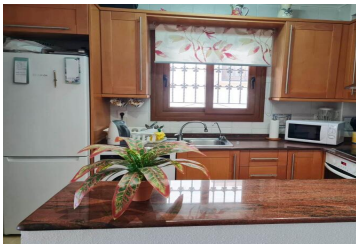

Villa. Moderne halfvrijstaande villa in Ciudad Quesada
Deze schitterende halfvrijstaande villa met 4 slaapkamers en 3 badkamers , gebouwd in 2017, bevindt zich in Ciudad Quesada.
Interieurindeling
Begane grond: Ruime woonkamer met open keuken en modern gastentoilet.Souterrain: Twee goed ingerichte slaapkamers, beide met eigen badkamer en inbouwkasten .Eerste verdieping: De hoofdslaapkamer heeft een eigen badkamer en toegang tot een balkon van 5 m² . Een andere slaapkamer op deze verdieping heeft ook ingebouwde kasten en komt uit op een eigen balkon.Solarium: Een dakterras van 48 m² biedt luxe ontspanning met een jacuzzi , buitendouche, kunstgras en luifels. Alles biedt een adembenemend uitzicht op de omgeving en de gemeenschappelijke ruimtes.
Buitenruimte
Het pand beschikt over twee privépatio's :
Eén terras is voorzien van kunstgras en ligstoelen, zodat u heerlijk kunt genieten van de Spaanse zon.De andere beschikt over een buitenkeuken , opbergruimte en een gezellige zithoek.
Er is ook privéparkeergelegenheid beschikbaar op het perceel voor uw gemak. Deze woning biedt de perfecte combinatie van modern comfort en buitenleven op een toplocatie.
Locatie
Ciudad Quesada ligt in het hart van de Costa Blanca en is een levendige en goed ontwikkelde woonwijk die bekend staat om zijn uitstekende voorzieningen en rustige sfeer. De locatie is ideaal voor zowel permanente bewoning als vakantieverblijven, met een breed scala aan restaurants, bars, en winkels binnen handbereik.Het gebied ligt dicht bij prachtige stranden, met de zandige oevers van Guardamar op slechts 10 minuten rijden . Voor golfliefhebbers ligt de beroemde La Marquesa Golf Course direct voor de deur. Ciudad Quesada is ook goed bereikbaar, met de luchthaven

- 4 slaapkamers
- 4 badkamers
- 150m² Bouwgrootte
- Zwembad