

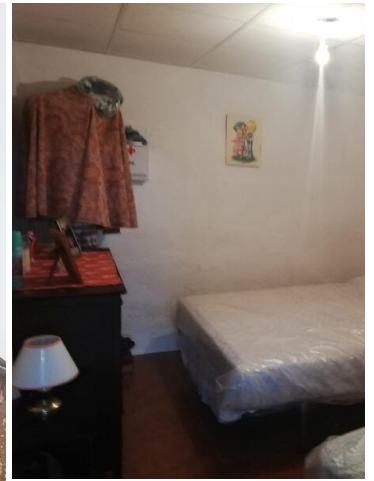

## 2 chambre Auberge à vendre dans Yecla, Murcia

34.500€





Cette maison jumelée de 150m<sup>2</sup> est répartie sur deux étages, dispose de 2 chambres avec possibilité d'en faire deux autres, dispose d'environ 200m<sup>2</sup> de terrain, eau et électricité. Situé à 10 km de Yecla et 12 de Pinoso.



Yecla est une ville avec un esprit singulier, dû principalement à sa situation d'enclave, et est l'image vivante de la Murcie « castillane », la zone de transition entre la zone côtière et les plaines de La Manche. Précédée par la renommée de ses habitants, c'est naturellement une ville au caractère énorme qui a impressionné des écrivains comme Azorín ou Pío Baroja. La ville est surveillée par le château et le sanctuaire de La Purísima, que les habitants rassemblent jusqu'au 7 décembre, « jour de l'Alborada », en tirant des volées de poudre avec leurs anciennes arquebuses.

Yecla possède des sites assez uniques, comme l'église de La Purísima ou la Plaza Mayor ; d'autres d'une grande beauté, comme l'Église du Salvador, la Place du Marché et la Tour de l'Horloge.

Cette région offre un certain nombre d'alternatives à la randonnée, au vélo et à la spéléologie. Parcourez à vélo la piste qui mène au Monte Arabí (une montagne propice aux fables et aux légendes) pour admirer les peintures rupestres néolithiques qui décorent les grottes du Canto de la Visera et de Mediodía. Un sentier de grande randonnée (le GR7), qui descend du nord de l'Espagne jusqu'au Levant, traverse la région.

En dehors de ces attraits, Yecla a une activité économique très intense, basée principalement sur la fabrication de meubles, qui fait l'objet d'une importante foire de renommée mondiale. Il convient également de noter les vins locaux, qui possèdent leur propre Appellation d'Origine et ont remporté de nombreux prix dans des concours en Espagne et à l'étranger.

 2 chambres  
 200m<sup>2</sup> Taille de la parcelle

 1 salle de bains  
 Piscine

 150m<sup>2</sup> Taille de construction