Spain Property Portal

4 chambre Villa à vendre dans Petrer, Alicante

449.995€

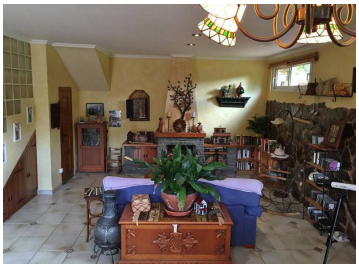

Peu de propriétés m'ont autant surpris que celle-ci, que nous avons à vendre. Un terrain spectaculaire, dans l'un des meilleurs quartiers de petrer. Situé à Loma Bada, un lieu naturel et privilégié, avec sa propre sécurité et d'excellents quartiers.

À seulement 5 minutes en voiture des villes d'Elda et de Petrer. Grande propriété en parfait état et entièrement prête à emménager.

Les pièces sont spacieuses et lumineuses, les propriétaires ont su répartir leurs pièces afin d'en profiter au maximum et la plupart d'entre nous trouvent une grande pièce à vivre pleine de lumière et d'harmonie.

L'entrée mène à un hall élégant et bien décoré et nous avons accès aux chambres. La principale avec salle de bain complète et WC et dressing dans la même chambre. Une autre comme bureau et chambre d'enfant.

Cela a une cuisine spacieuse et équilibrée, adaptée à un usage quotidien.

Le bas de la propriété est une autre maison, en raison de sa taille et du soin apporté à chaque pièce. Il a un grand salon avec une cheminée, une chambre qui est maintenant utilisée comme salle de sport, salle de bain et cuisine.

Il a également une sortie indépendante sur le jardin et un accès au débarras et au garage, pour trois places de véhicules.

Il a un terrain spectaculaire, devant la même maison, qui donne à la propriété élégance et puissance.

- 4 chambres
- 4 salles de bains
- 400m² Taille de construction
- 2.700m² Taille de la parcelle