Spain Property Portal

5 chambre Villa à vendre dans Denia, Alicante

1.050.000€

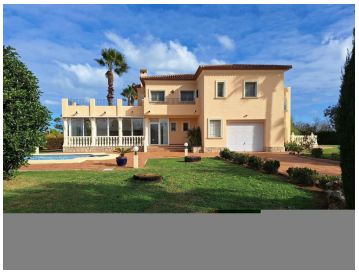

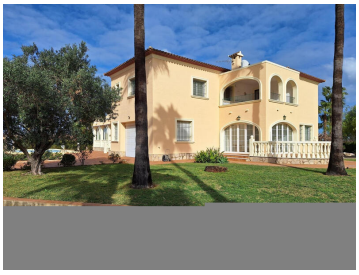
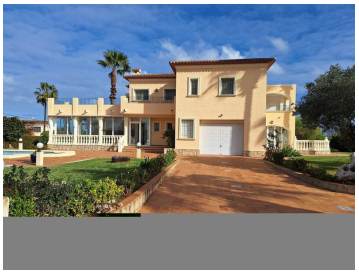

VILLA AVEC GRAND TERRAIN 1500 M DE LA PLAGE Grande villa de 350 m2 sur un terrain de 11.500 m2 à 1.5 km de la plage de Les Bovetes à Denia. La propriété, construite en 2001 et de style traditionnel, se compose d'un rez-de-chaussée avec un grand salon-salle à manger, une cuisine indépendante, des toilettes, un double garage pour 2 voitures et plusieurs terrasses, dont une vitrée et avec barbecue. Depuis le salon, on accède à l'étage supérieur où se trouvent 4 chambres doubles avec placards et une autre pièce actuellement utilisée comme buanderie où une autre chambre pourrait être aménagée. 2 des chambres ont une salle de bain attenante et il y a une autre salle de bain partagée par les 2 autres chambres. Il y a une terrasse couverte et une terrasse non couverte avec de belles vues sur la campagne environnante. La propriété dispose d'une piscine privée et d'un grand terrain clôturé de 11.500 m2. Elle est située à environ 3 km au nord de la ville de Denia et à seulement 1,5 km de la plage, où il y a des bars, des restaurants, des supermarchés, etc. Denia est une destination avec une grande variété d'offres touristiques combinant les services d'une ville de taille moyenne (avec plusieurs hôpitaux, le train qui relie la ville d'Alicante, etc.) avec le charme des villages méditerranéens traditionnels, étant une destination gastronomique de première classe avec plusieurs restaurants étoilés Michelin, le parc naturel de Montgó avec plusieurs sentiers de randonnée, le parc maritime de Les Rotes où la plongée en apnée devient une grande expérience et entouré d'orangeraies et où le style de vie méditerranéen peut être porté à son maximum d'expression. Les villes de Valence et d'Alicante et leurs aéroports se trouvent à 100 km.

- 5 chambres
- 4 salles de bains
- 347m² Taille de construction
- 11.590m² Taille de la parcelle
- Piscine

Propriété commercialisée par Spain Property Shop S.L

www.spainpropertyportal.com/fr/