3 Cuarto Apartamento en venta en Torrevieja, Alicante

175.000€

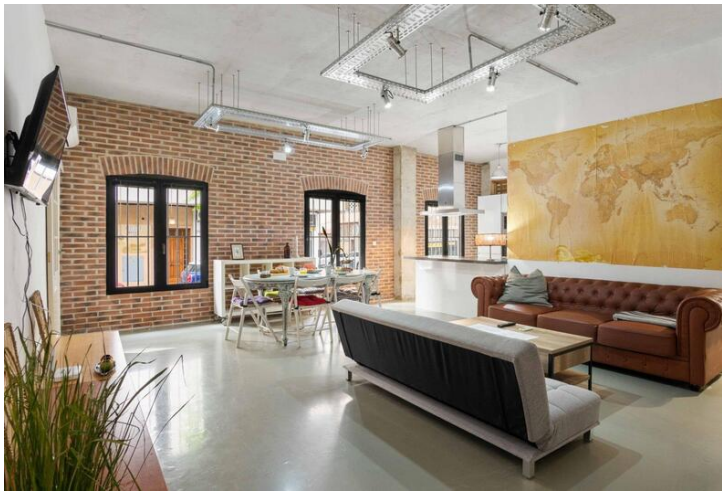

¡Descubre este innovador apartamento de estilo industrial, con todo lujo de detalles a tan solo unos pasos de la Playa del Cura! Esta propiedad de planta baja ofrece comodidad y funcionalidad. Cuenta con 127 m² de elegancia contemporánea y comodidades excepcionales, dispone de: - Aire acondicionado - Un encantador balcón - 3 dormitorios - 2 baños equipados, uno de ellos con bañera. - Zona de lavandería - Acogedora sala de estar y comedor - Cocina completamente equipada con electrodomésticos modernos. Ubicación ideal para disfrutar de los lugares de interés de la zona: Parque Natural de las Salinas de Torrevieja y La Mata. Centros Comerciales como la Zenia Boulevard, campos de Golf además de otras opciones de entretenimiento cercanas. Recuerda que Torrevieja además cuenta con excelente comunicación por carretera y conexión con la Autopista del Mediterráneo AP7, además, el Aeropuerto Internacional de Alicante está a poco más de media hora de trayecto en coche. Este apartamento combina el estilo moderno con una ubicación privilegiada cerca del mar y una variedad de servicios cercanos: restaurantes y otros lugares de ocio, comercios, farmacia, paradas de autobús, etc... Una oportunidad única para disfrutar de un estilo de vida incomparable en la hermosa Torrevieja! Llámanos ya mismo para concretar tu visita!!

3 dormitorios | 2 baños | 127m² Tamaño de construcción