Spain Property Portal

3 chambre Villa à vendre dans Torre Pacheco, Murcia

505.000€

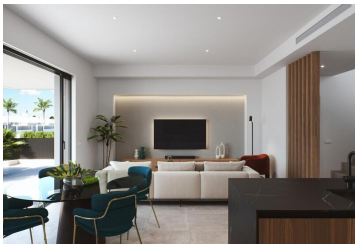

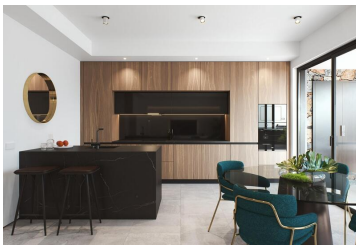

VILLAS NEUVES DANS UN COMPLEXE PRIVÉ DANS LA PROVINCE DE MURCIE

Villas neuves dans un complexe privé dans la région de Murcie, entourées d'excellents terrains de golf et à seulement 10 minutes des plages de sable de la mer de Mar Menor.

Les villas sont construites sur 3 étages et disposent de 3 chambres à coucher, 3 salles de bains, cuisine ouverte et salon-salle à manger, placards équipés, sous-sol, jardin privé avec la piscine et place de parking.

Elles sont situées dans un complexe privé, avec une entrée principale et une sécurité 24h/24h. Le complexe est conçu autour d'un impressionnant espace vert de 126 000 m2.

Il comprend des sentiers de promenade et des pistes cyclables, des installations sportives, des courts de paddle et de tennis, un parcours de mini-golf, des jardins, des parcs pour chiens, des aires de loisirs, un clubhouse..... C'est également dans cette zone centrale que se trouve le joyau de la station, un lac artificiel cristallin de près de 17 000 m2 de surface d'eau, entouré de plages de sable blanc et de palmiers, apportant un morceau des Caraïbes à la région de Murcie.

Il y a deux îles sur le lac, dont l'une possède son propre bar, et des "chiringuitos de plage" sont également répartis autour du lac.

Le complexe est stratégiquement situé à moins de 4 km de la plage et de la ville de Los Alcázares, où l'on peut pratiquer divers sports nautiques, entouré de plusieurs terrains de golf et de la ville de Cartagena, à moins de 15

- 3 chambres
- 3 salles de bains
- 180m² Taille de construction
- 233m² Taille de la parcelle