Spain Property Portal

Casa de Campo en venta en San Cristobal, Córdoba

18.000€

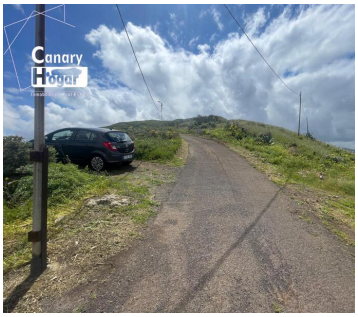
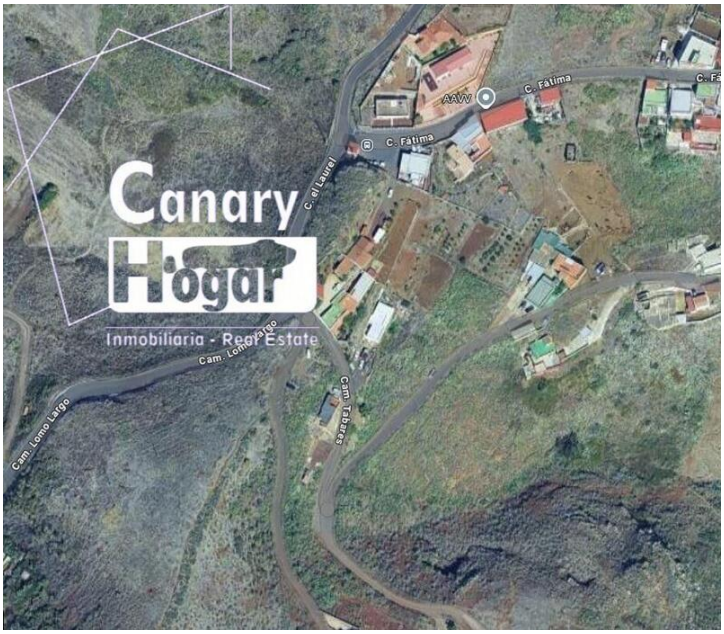

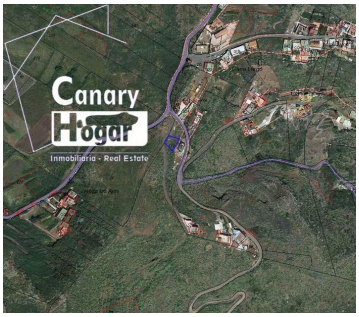
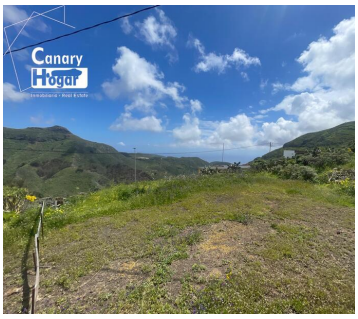
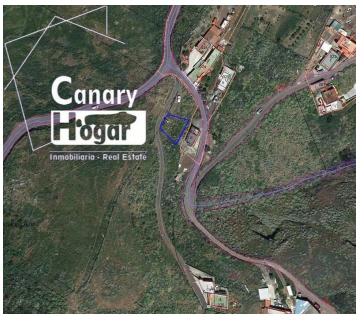

IMPRESIONANTE TERRENO RÚSTICO en Valle Tabares~~¿Buscas una inversión sólida en el sector agrícola o un terreno tranquilo rodeado de naturaleza? Este terreno de 250 m2 es perfecto para ti. ~Ubicación Privilegiada: Este terreno se sitúa en una zona pacífica, transitada únicamente por vecinos, rodeado de naturaleza y de otros terrenos y encantadoras casitas. Además, estarás a solo unos minutos del vibrante centro de La Laguna, combinando así la tranquilidad del campo con la cercanía a todos los servicios.~~¡Una oportunidad que no puedes dejar pasar! ~

0 dormitorios | 0 baños | 250m² Tamaño de la parcela

Propiedad comercializada por Canary Hogar

www.spainpropertyportal.com/es/