

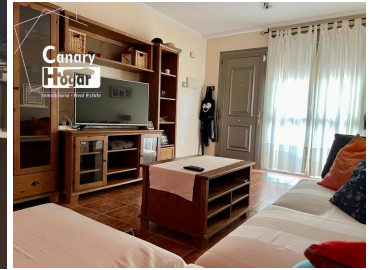

2 Cuarto Villa en venta en Poris de Abona, Tenerife

390.000€



~ Se vende un adosado de 2 dormitorios, 2 baños, en el complejo residencial "Sotavento II" en 100 metros del mar. Son 101 metros construidos, terraza de la entrada con una parte de jardín de 22m. en total y otra terraza de 18m, vistas a jardín. Complejo tiene tres piscinas, amplias zonas verdes y cancha de tenis. ~~Año de construcción — 2007.~Precio incluye una plaza de parking comunitario de 16m. y un trastero de 7m. Se vende con electrodomésticos y muebles. Comunidad - 84 euros, IBI - 181 euros.~~El precio es 415.000 euros~~Esta área realmente lo tiene todo, está a 10 minutos en auto de El Médano y a 15 minutos del aeropuerto sur, lo que hace que esta propiedad no solo sea un excelente lugar para vivir sino también una inversión, ya que aquí también se permite la licencia de alquiler VV.

 2 dormitorios
 Piscina

 2 baños

 140m² Tamaño de construcción

Propiedad comercializada por Canary Hogar

www.spainpropertyportal.com/es/