Spain Property Portal

3 Cuarto Apartamento en venta en Guardamar del Segura, Alicante

795.000€

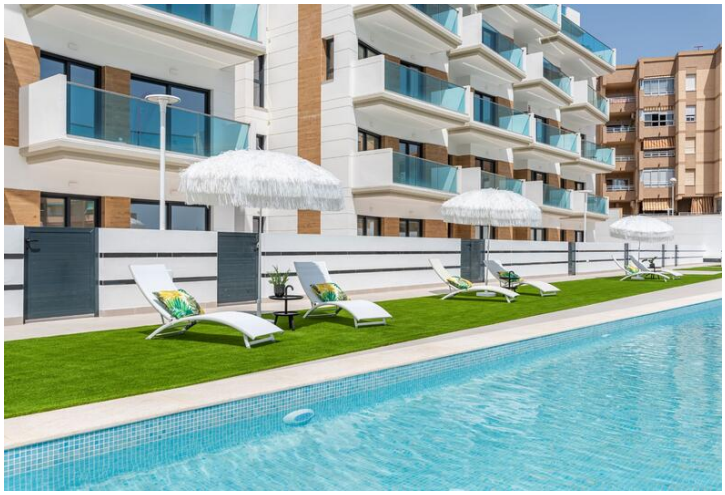

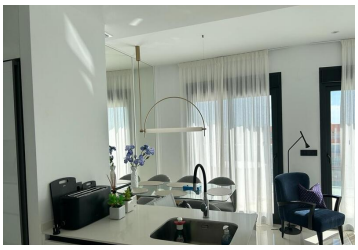

Con una superficie total de 100 m², esta residencia combina a la perfección el encanto mediterráneo con el confort moderno.

Sumérgete en la serenidad de tus espacios privados: tres habitaciones luminosas y dos baños diseñados con elegancia para tu comodidad.

Desde el primer paso, serás cautivado por su impecable estado y sus detalles cuidadosamente seleccionados.

Déjate seducir por su encanto al aire libre: una generosa terraza y balcón de 16 metros cuadrados te invitan a disfrutar del sol y las vistas espectaculares del entorno.

¿Deseas relajarte bajo el cálido sol mediterráneo? Tu propio solárium de 49 metros cuadrados ofrece un oasis de privacidad y tranquilidad, perfecto para contemplar las puestas de sol doradas o celebrar con amigos y familiares.

La funcionalidad se une al lujo con una plaza de garaje incluida en el precio y un trastero, asegurando que todas tus necesidades estén cubiertas.

Además, disfruta de las comodidades modernas, como calefacción central y aire acondicionado, para garantizar tu confort durante todo el año.

Sumérgete en el estilo de vida costero: relájate en la piscina comunitaria o aventúrate a explorar las playas vírgenes y la vibrante cultura de Guardamar de Segura, a solo unos pasos de distancia.

Construido en 2021, este ático representa una oportunidad única para aquellos que buscan un hogar donde la elegancia y la practicidad se fusionan en perfecta armonía.

Clima:

El clima en la Costa Blanca, a menudo considerado como el mejor de Europa, hace posible un estilo de vida muy sociable y saludable, al aire libre, marcado por

- 3 dormitorios
- 2 baños
- 100m² Tamaño de construcción
- Piscina