Spain Property Portal

3 Cuarto Villa en venta en Benissa, Alicante

890.000€

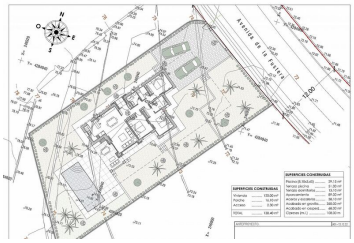
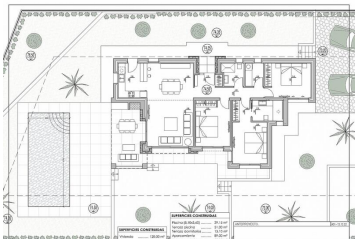

La villa está rodeada de naturaleza y situada en un lugar estratégico, muy cerca de las calas Baladrar, Advocat y Fustera y a tan sólo 10 minutos de Calpe y Moraira.

Una promoción en la que cada villa ha sido diseñada y adaptada específicamente a la parcela. Con un diseño exclusivo y carácter propio, se integra en su entorno y está pensado para disfrutar del benigno clima mediterráneo.

Distribuida toda en una sola planta, convirtiéndola en una casa práctica y funcional.

Desde la entrada se accede al recibidor, a mano derecha tenemos la zona de día, donde podemos encontrar la cocina completamente abierta al comedor y salón desde donde se accede directamente a la terraza, al porche exterior y a la barbacoa.

Por el lado izquierdo accedemos a la zona de noche distribuida en 3 dormitorios. La habitación principal que cuenta con baño individual además de vestidor y los otros dos dormitorios que comparten baño. En este lado de la casa también hay una zona de lavado.

En la terraza exterior encontramos la piscina con una zona de relax para disfrutar del sol o de una cena en la barbacoa. Así como el acceso a las zonas ajardinadas.

- 3 dormitorios
- 2 baños
- 138m² Tamaño de construcción
- 800m² Tamaño de la parcela
- Piscina

Propiedad comercializada por MAX VILLAS BENISSA SL

www.spainpropertyportal.com/es/