2 Cuarto Villa en venta en Polop, Alicante

422.000€

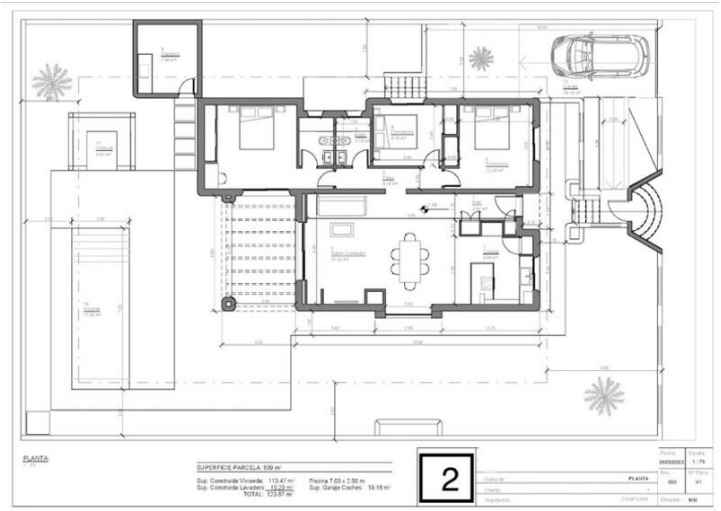

Esta casa de estilo ibicenco se encuentra en una parcela en el borde de una zona agrícola, esto asegura que las fantásticas vistas a la montaña y algunas vistas al mar nunca serán obstruidas por futuras construcciones. La casa está diseñada para maximizar las horas de luz disponibles en la pérgola exterior y la zona de la piscina. La villa está actualmente en construcción. Se pueden hacer modificaciones ahora: actualmente está equipada con 2 dormitorios, 1 baño. Hay 3 opciones:
OPCIÓN 1: 2 dormitorios, 1 baño, todo planta baja, 107,50m2 construidos + 115m2 terraza, 422.000
OPCIÓN 2: 3 dormitorios, 2 baños (1 ensuite), todo planta baja, 131m2 construidos + 107m2 terraza, 485.000€.
OPCIÓN 3: 3 dormitorios, 1 baño, un dormitorio principal con baño ensuite arriba, 146m2 construidos + 107m2 + 9.5m2 terraza (arriba), 549.000€.
OPCIONAL: Piscina de 17,5m2 y trastero de 10,5m2.
Fecha de finalización si prevista para finales de marzo de 2024.

- 2 dormitorios
- 1 cuarto de baño
- 107m² Tamaño de construcción
- 509m² Tamaño de la parcela
- Piscina

Propiedad comercializada por Javea Estates

www.spainpropertyportal.com/es/