Spain Property Portal

2 Cuarto Villa en venta en Torrevieja, Alicante

229.000€

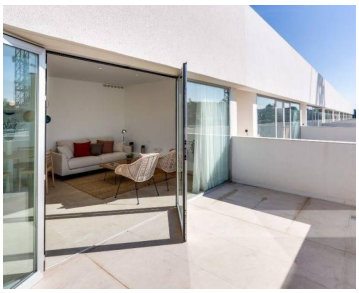

RESIDENCIAL DE OBRA NUEVA EN LOS BALCONES (TORREVIEJA)

Fantástico proyecto de nueva construcción de 67 apartamentos de 2 y 3 dormitorios, en planta baja con jardín, 1 ª planta con solárium, o dúplex.

El proyecto se sitúa en el popular barrio residencial de Los Balcones justo en las afueras de Torrevieja con fácil acceso a todos los servicios necesarios, cerca de varios campos de golf, de la playa y del hospital.

Los apartamentos se venden con 1 plaza de aparcamiento en el sótano y un trastero;

Las zonas comunes están equipadas con una fabulosa piscina infinity de una superficie de unos 200 m2 con iluminación interior, jardines con plantas aromáticas, zona infantil y jacuzzi.

Torrevieja es una ciudad con una variada oferta de ocio y gastronomía, magníficas playas de arena, un clima templado, a tan solo 42 km del aeropuerto de Alicante y con vida todo el año.

- 2 dormitorios
- 2 baños
- 89m² Tamaño de construcción
- 36m² Tamaño de la parcela
- Piscina

Propiedad comercializada por Vivacosta

www.spainpropertyportal.com/es/