

8 Cuarto Casa de Campo en venta en La Canalosa, Alicante

194.995€

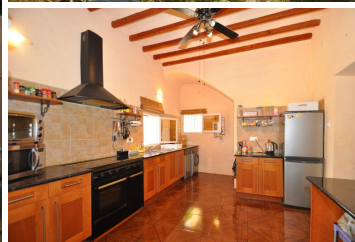

Consta de 2 casas cueva adyacentes de aproximadamente 300 m2 cada una en aproximadamente 4000 m2 de terreno. CASA 1:- Gran casa cueva tradicional modernizada con porche delantero de 9 x 4 con arcos. En el interior de la casa completa tiene pisos de cerámica. Hay 5 dormitorios, 1 con vestidor y baño nuevo con ducha con azulejos. La cocina se encuentra junto a la sala de estar y tiene una chimenea tradicional completa con horno de pan, así como unidades modernas, cocina de gas/eléctrica y horno. Al final de la sala de estar hay una sala de actos excepcionalmente grande de 18 mx 3 m con estufa de leña. CASA 2:- Amplia casa de 2 plantas con cueva. Amplio vestíbulo de recepción que conduce al comedor principal con un área de oficina en la parte trasera. A la izquierda de la entrada se encuentra la cocina totalmente equipada con gran despensa de almacenamiento. El techo ha sido restaurado con vigas de madera y está equipado con focos y ventilador. Hay un cuarto de baño con baño nuevo y moderno. A la derecha del comedor hay un taller/tienda de madera. Al fondo ya la derecha del recibidor se encuentra el salón con estufa de leña. También hay 2 dormitorios dobles en este nivel, uno con un gran armario para caminar. Entre la cocina y las escaleras hay un lavadero. Arriba hay una sala de estar con un gran armario. Hay un candelabro central y luces de pared a juego. La nueva ventana frontal tiene doble acristalamiento y está equipada con mosquitera. Más allá de esta habitación hay un dormitorio muy grande con puertas francesas de doble acristalamiento que conducen a la terraza solarium del nivel superior construida con un marco de balaustrada. Debajo de la terraza hay un patio embaldosado o una cochera doble. El edificio de 2 plantas ha sido completamente renovado recientemente y tiene más de 50 enchufes y 6 salidas de TV vía satélite. Características: La propiedad tiene red eléctrica y un depósito de agua de 40.000 litros con un buen sistema de presión y bomba. La casa se puede vender con o sin muebles según se requiera. La propiedad sería adecuada como un pequeño restaurante rural B & B o como alojamiento de vacaciones. A la derecha de la casa de 2 plantas hay una amplia zona de aparcamiento y en la parte trasera de ambas casas hay aprox. 2000m2 de terreno baldío. Frente a la casa de 2 plantas se encuentra la piscina de 6 x 4 completa con cobertor y enrollable. Al lado de la piscina hay una nueva terraza de madera y más allá

🛏 8 dormitorios

🚿 2 baños

🏠 300m² Tamaño de construcción

📏 4.000m² Tamaño de la parcela



Propiedad comercializada por Stratus International Properties

www.spainpropertyportal.com/es/