Spain Property Portal

2 Schlafzimmer Appartement zu verkaufen in Albir, Alicante

630.000€

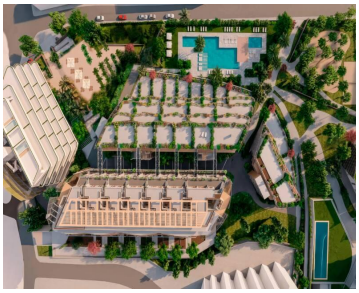

Noch 3 Luxus-Wohnungen zum Verkauf (13/12/2023) in verschiedenen Größen und Ausrichtungen für 630.000 € für eine Wohnung mit 2 Schlafzimmern und 2 Bädern, 125m2 gebaut mit einer Terrasse von 54m2.

Die BREEAM-zertifizierte Wohnanlage befindet sich auf einem 30.318 m2 großen Grundstück in einer absolut nachhaltigen Umgebung in bester Lage von Playa de Albir.
Das Projekt wird vollständig eingezäunt und bietet ein hohes Maß an Sicherheit und Ruhe im Herzen von Albir. Es wird über ein Videoüberwachungs- und Zugangskontrollsystem verfügen. Es wird keine Straßen an der Oberfläche geben, und man kann sich innerhalb des Komplexes nur zu Fuß oder mit dem Fahrrad bewegen. Um die Gebäude herum und auf den verschiedenen Ebenen der internen Urbanisierung wird es mehrere Ebenen mit Wasserornamenten und verschiedenen Schwimmbecken geben. Es wird auch ein beheiztes Hallenbad geben. Innerhalb der Urbanisation wird es die Dienstleistungen eines Resorts geben, aber auch eine große Auswahl an Freizeitaktivitäten, ohne Delfin Natura verlassen zu müssen:

- Concierge-Service mit klimatisierter Rezeption.
- E-Parkplatz mit Ladestationen für Elektro- und Hybridfahrzeuge auf Anfrage.
- Abstell- und Wartungsbereich für Fahrräder.
- Getrennte Waschplätze für Fahrzeuge und Fahrräder.
- Poolbar und Sonnenterrasse mit Liegestühlen, Sonnenschirmen und diversen Sonnenliegen.
Möbeln zum Sonnenbaden.
- Es wird auch einen Tennis- und Pádelplatz geben.
- Ein Yoga-Studio wird in den Garten integriert.
- Ausgestatteter Fitnessraum und Sauna

2 Schlafzimmer | 2 Badezimmer | 125m² Baugröße

Immobilien vermarktet von Vivacosta

www.spainpropertyportal.com/de/