3 Schlafzimmer Villa zu verkaufen in Torrevieja, Alicante

325.000€

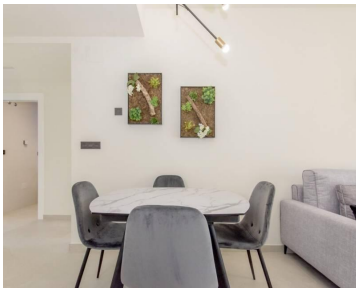

NEUBAU EINER WOHNANLAGE MIT BUNGALOW-WOHNUNGEN IN LOS BALCONES, TORREVIEJA

Neubau-Wohnanlage mit herrlichem Blick auf den rosa Salzsee in Los Balcones.

Der Komplex besteht aus 104 Bungalow-Wohnungen mit 2 und 3 Schlafzimmern. Die Bungalows im obersten Stockwerk haben private Sonnenterrassen mit Panoramablick auf den Salzsee und die Bungalows im Erdgeschoss haben große Terrassen mit Blick auf die Grünanlage.

Diese Bungalows teilen sich schöne Grünflächen und 2 große Swimmingpools.
Tiefgaragenplätze und Abstellräume sind optional erhältlich.

Diese Wohnanlage bietet ein modernes Design, ausgewählte Materialien und Wohnungen, die nach den höchsten Anforderungen und nur mit hochwertigen Materialien gebaut werden.

Die Wohnanlage wird an einen Hang gebaut, so dass die Aussicht und auch die Luft von einzigartiger Qualität sind.

Los Balcones liegt etwas außerhalb von Torrevieja mit allen zugänglichen Dienstleistungen, nur 5 Minuten von Playa de Los Náufragos, Supermärkten, der Schule und dem Einkaufszentrum La Zenia Boulevard und eine Minute von der Universitätsklinik Torrevieja entfernt.

Außerdem finden Sie 4 Golfplätze in unmittelbarer Nähe, darunter den preisgekrönten Las Colinas Golf & Country Club

- 3 Schlafzimmer
- 2 Badezimmer
- 70m² Baugröße
- Schwimmbad

Immobilien vermarktet von Vivacosta

www.spainpropertyportal.com/de/