Spain Property Portal

2 Schlafzimmer Appartement zu verkaufen in Los Alcazares, Murcia

242.000€

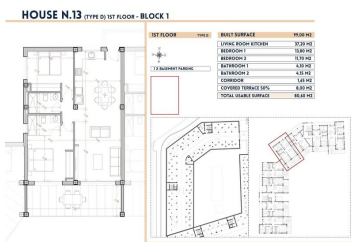

NEU GEBAUTE WOHNANLAGE IN EURO RODA

Neubau-Wohnanlage mit 3 Blöcken, großen Grünflächen, Schwimmbädern und Spielplätzen.

Gelegen in der schönen und entspannenden Gegend von Euro Roda, in der Nähe von Los Alcazares.

78 moderne und geräumige Wohnungen mit 2 oder 3 Schlafzimmern und 2 Bädern, Wohnzimmer mit offener Küche und Tiefgaragenstellplatz inklusive.

Die Wohnungen im Erdgeschoss verfügen über eine große Terrasse und einen Garten, die Wohnungen im mittleren Stockwerk über große Terrassen und die Wohnungen im Dachgeschoss über Terrassen und ein privates Solarium.

Die Costa Cálida ist ein Ort, an dem Sie die Sonne, den Strand und die Golfplätze genießen können.

Euro Roda befindet sich in der Nähe von Los Alcázares, in der Region Murcia in der Nähe der Strände des Mar Menor.

Es hat alle notwendigen Dienstleistungen zu Fuß erreichbar, Freizeitbereiche, Gesundheitszentrum, Einkaufsmöglichkeiten und den Strand.

Die Golfplätze sind nur wenige Minuten mit dem Auto entfernt, die Stadt Cartagena weniger als 20 Minuten mit dem Auto und 40 km vom Flughafen Murcia, so dass ein breites kulturelles, gastronomisches und sportliches Angebot in Reichweite ist.

- 2 Schlafzimmer
- 2 Badezimmer
- 95m² Baugröße
- Schwimmbad