Spain Property Portal

4 Schlafzimmer Villa zu verkaufen in Sax, Alicante

224.995€

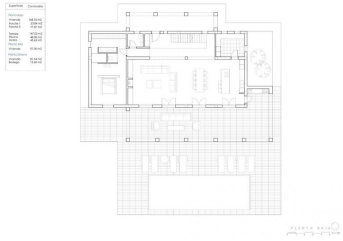

Dies ist ein wunderschönes und traditionelles spanisches Haus, weniger als fünf Gehminuten von der Stadt Sax entfernt. Es ist geräumig und verfügt über eine hervorragende Aufteilung, da sich alle Schlafbereiche im Obergeschoss befinden.

Auf dem 4.800 m² großen Grundstück befindet sich ein privater 8 x 4 m² großer Swimmingpool mit einer großen Terrasse, der umzäunt ist, um den Zugang für kleine Kinder und Haustiere zu verhindern. Es gibt 29 Olivenbäume auf dem vollständig eingezäunten Grundstück und eine große Werkstatt (70 m²) in der hinteren Ecke des Grundstücks, die bei Bedarf in ein Gästehaus umgewandelt werden könnte, da eine Nutzungsänderung eine Formsache ist.

Wenn Sie sich dem Eingang nähern, gelangen Sie auf eine schöne überdachte Terrasse. Anschließend betreten Sie den Essbereich mit einer sehr großen Lounge auf der linken Seite über drei Stufen, die über einen Kamin verfügt. Sie werden einige der fabelhaftesten Holzarbeiten bemerken, der Großteil davon wurde in Frankreich von einem Familienmitglied hergestellt und an das Anwesen geschickt, die Decken haben einen Holzbalken und eine offene Ziegeloptik. Der offene Ziegelstein ist abgedichtet und der Luftraum zwischen den Decken und dem Dach wurde isoliert,

Die Küche ist das, was wir „spanische Größe“ nennen, da der Großteil des Kochens auf dem Grill erfolgt. Es gibt eine nicht tragende Wand, die leicht entfernt werden kann, um bei Bedarf eine hervorragende Küche/Esszimmer zu schaffen.

Es gibt einen kleinen Keller, der einst für Wein genutzt wurde.

4 Schlafzimmer | 1 Bad | 150m² Baugröße
4.816m² Grundstücksgröße