Spain Property Portal

3 Schlafzimmer Villa zu verkaufen in Tormos, Alicante

417.500€

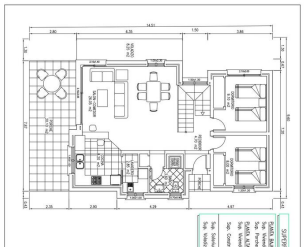

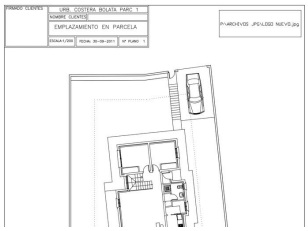

Moderne Villa in Tormos , Costa Blanca , Provinz Alicante. Dies ist ein Projekt , eine Villa aus minimalistischem Design mit geraden und abgewinkelten bauen , auf einem Grundstück von 675 m2 Linien . Das Haus ist voll nach Süden ausgerichtet , so hat den ganzen Tag Sonne . Das Oberhaus ist ein unabhängiges Gremium , das auch durch seine Kontraste andere Farbe mit dunkelgrauen Fliesen erreicht . Das Haus hat zwei Etagen, die jeweils durch eine offene Treppe getrennt , mit einer Gesamtfläche von 154 m2. Das Erdgeschoss ist in Halle , Wohnzimmer , überdachte Terrasse , offene Küche, Waschraum, Toilette , Dusche und zwei Schlafzimmer verteilt. Im Obergeschoss gibt es ein Schlafzimmer mit Ankleide und Bad . Neben dem Raum führt zu einem privaten Balkon Terrasse mit Edelstahlgeländer .Der Preis beinhaltet aucheinen Pool 8 x 4 mit Schwerpunkt Kraft und Treppenhaus, Terrasse von ca. . 40 m2, Parkplätze mitNaturstein (ca. 30 m2), Fußgänger Zugang von der Straße zur Hauswand an beiden Rändern desGrundstücks mit der Straße, Schiebetür für Auto Zugang, FußgängerTor undGegensprechanlage, und verkleidet natürlich ist eine hohe Qualität derKonstruktion angepasst an den Stil des Hauses. Bau Projekt , Lizenz ,Versicherungs, oder jede andere JahresGarantie für den WohnungsbauDokumentation erforderlich sind, enthalten. Da es sich um ein Projekt, kann derKunde im Voraus wählen, jede Änderung in der Höhe oder in der Qualität derKonstruktion. Tormos ist ein ruhiges kleines Dorf, im Herzen der Costa Blanca,nur 20 Minuten von den Sandstränden entfernt , 1 Stunde von den Flughäfen vonAlicante und Valencia, und nur 15 Minuten vom größten Einkaufszentrum das Gebiet.

- 3 Schlafzimmer
- 2 Badezimmer
- 163m² Baugröße
- 675m² Grundstücksgröße

Signature Villas Immobilien vermarktet von Signature Villas SL

www.spainpropertyportal.com/de/