3 chambre Villa à vendre dans Torrevieja, Alicante

255.900€

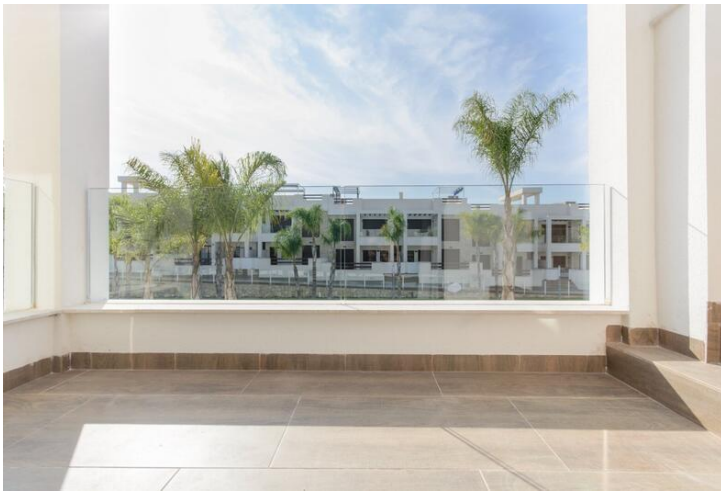

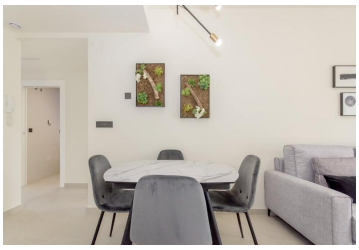

NOUVELLE CONSTRUCTION RÉSIDENTIELLE D'APPARTEMENTS DE PLAIN-PIED À LOS BALCONES, TORREVIEJA

Nouvelle construction d'un complexe résidentiel avec de magnifiques vues sur le lac salé rose à Los Balcones.

Le complexe se compose de 104 appartements de plain-pied avec 2 et 3 chambres, les bungalows du dernier étage ont des solariums privés avec des vues panoramiques sur le lac salé et les bungalows du rez-de-chaussée ont de grandes terrasses donnant sur la zone verte.

Ces bungalows partagent de magnifiques espaces verts et deux grandes piscines.
Un parking souterrain et des espaces de rangement sont disponibles en option.

Cette résidence offre un design moderne, des matériaux sélectionnés, des appartements finis selon les spécifications les plus élevées en utilisant uniquement des matériaux de première qualité.

La résidence sera construite à flanc de colline, de sorte que la vue et l'air sont clairs et de qualité unique.

Los Balcones est situé juste à l'extérieur de Torrevieja avec tous les services accessibles, à seulement 5 minutes de Playa de Los Náufragos, des supermarchés, de l'école et du centre commercial La Zenia Boulevard, et à une minute de l'hôpital universitaire de Torrevieja.

En outre, vous trouverez 4 terrains de golf à proximité, dont le club primé Las Colinas Golf [amp;] Country Club

- 3 chambres
- 2 salles de bains
- 70m² Taille de construction
- Piscine

Propriété commercialisée par Costa Blanca Housing

www.spainpropertyportal.com/fr/